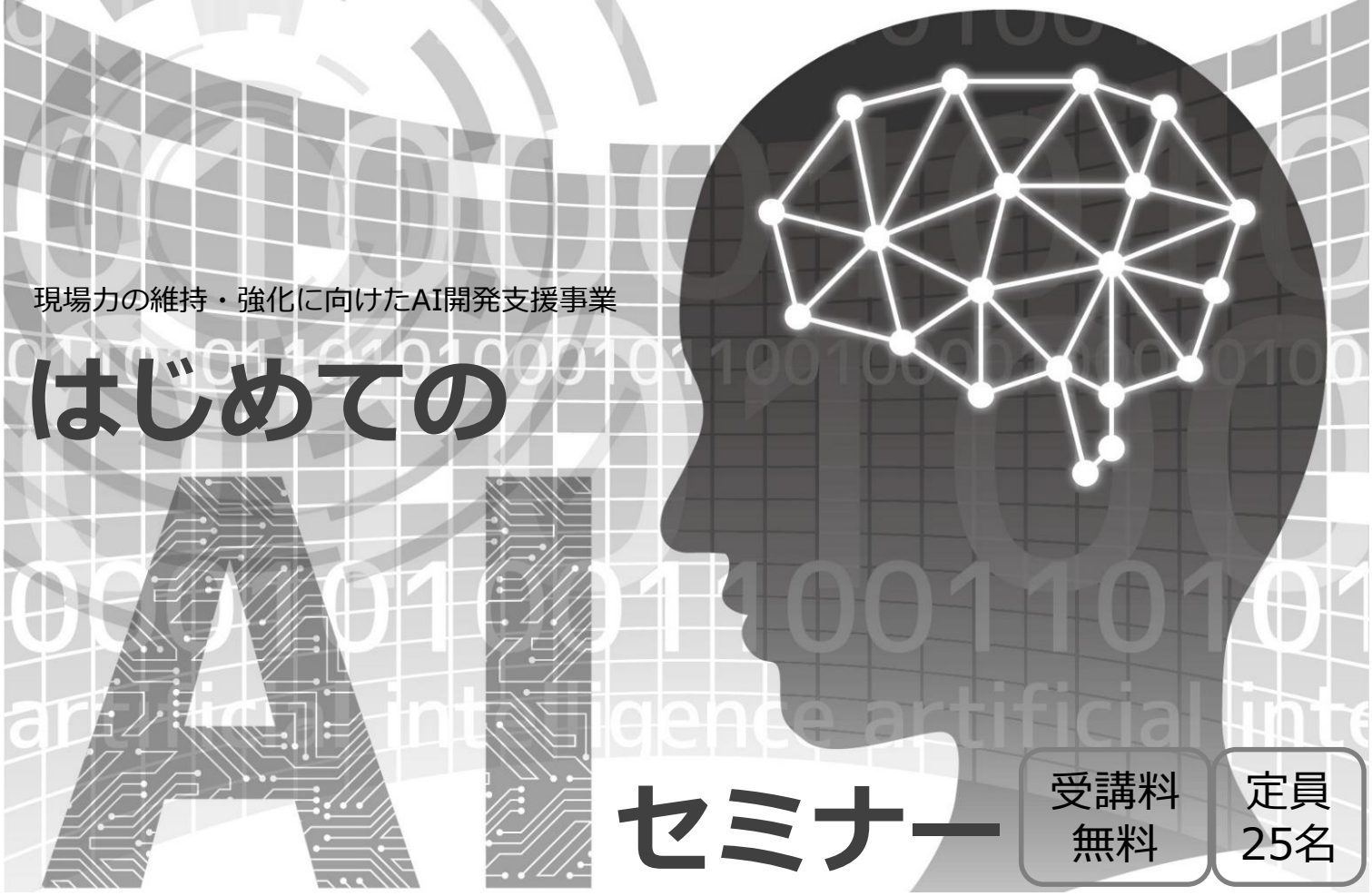

AI（人工知能）などのデジタルツールの利活用によるものづくりは、産業の高度化（例えば、新たな商品・サービスの創出、生産性向上・労働力不足緩和、経営の改善など）につながるとされています。そこで滋賀県工業技術総合センターでは、県内中小企業の皆様へのAI活用の裾野を広げることを目的に、「はじめてのAIセミナー」を実施します。

なお、本セミナーでは感染症予防対策としてマスク着用をお願いします。体調不良（風邪症状、発熱、倦怠感など）の方や、２週間以内に海外から帰国の方は、参加を控えてください。当日は十分な座席間隔の確保、換気、アルコールによる消毒を行うことについてご理解・ご協力をお願いいたします。状況によっては、開催の延期や中止となることもあります。

日　程：令和2年（2020年）**12月4日(金) 13:30～16:40**

会　場：**滋賀県工業技術総合センター**（栗東市上砥山232）

講演１：**初心者の方にもわかりやすいAIセミナー（13:30～15:30）**

内山　尚 氏【株式会社STANDARD　顧客統括本部　営業本部長】

AI初心者の方を対象に、AIの基礎や製造業における活用事例、ディープラーニング、（一社）日本ディープラーニング協会G検定/E資格について、東京からリモートでご紹介いたします。

講演２：**AI画像外観検査における撮像の重要性について（15:40～16:40）**

油井　大悟 氏【シーシーエス株式会社　国内営業部門　MVソリューション部　AIビジネス営業課】

AIの活用事例である画像検査について、会場での実機によるデモを交えてご紹介いたします。

申込み：**以下のホームページの申込みフォームからお申込みください。**

https://www.shiga-irc.go.jp/info/news/

（参加者の名簿は講師にお渡しいたしますので予めご了承ください。）

問合先：滋賀県工業技術総合センター　平野・山本(典)・今道　　Tel.077-558-1500